39 Leukerbad (VS)

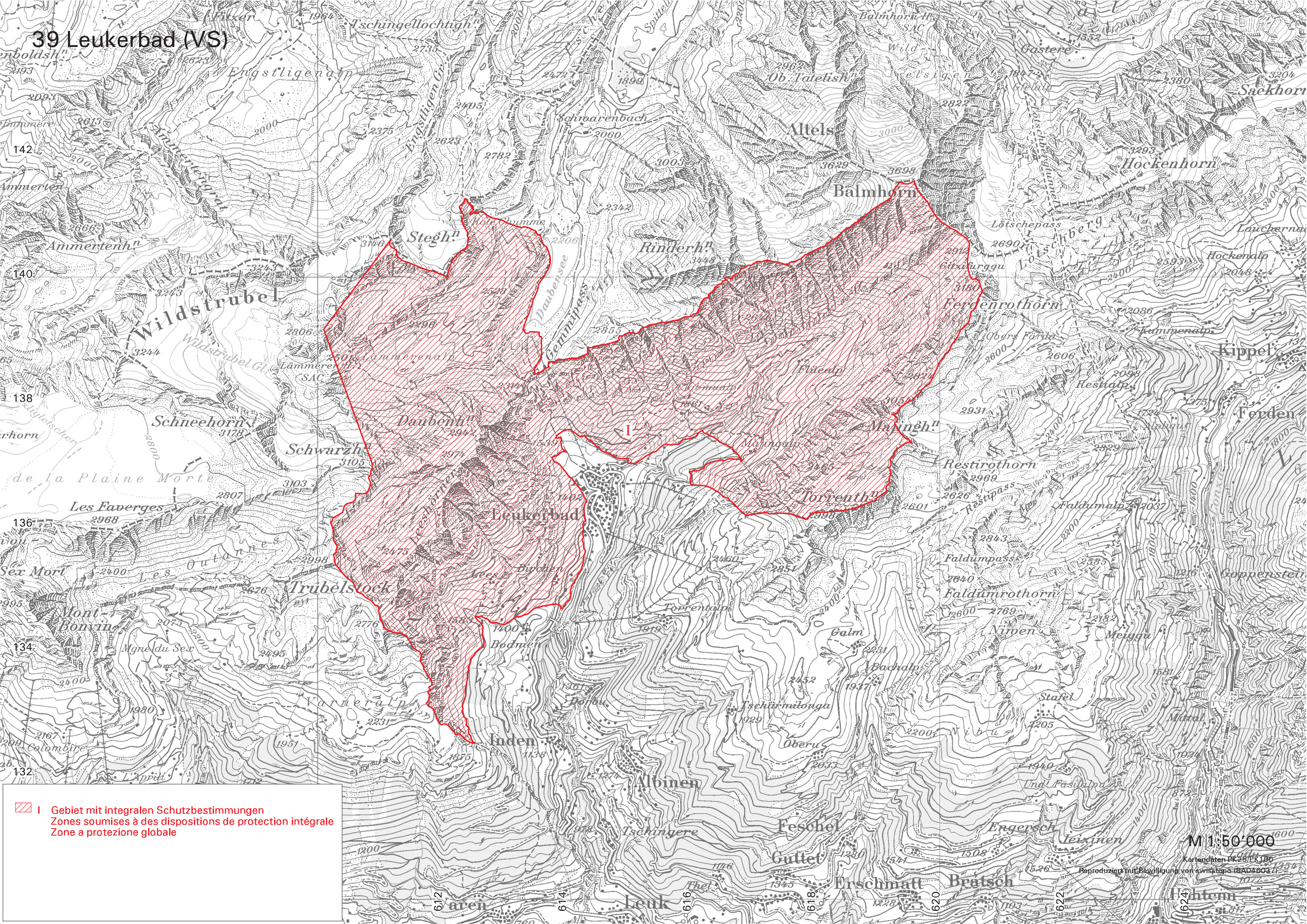
Leukerbad
Daubenhn
Torrenthn
Majingh
Rinderhn
Stegh
Balmhorn
Altels
Wildstrubel
Schneehorn
Schwarzh
Trübelstock
Gemmipass
Daubensee
Lötschpass
Lötschberg
Hockenhorn
Ferdenrothorn
Restirothorn
Restipass
Faldumpass
Faldumrothorn
Kippel
Ferden
Inden
Albinen
Feschel
Guttet
Erschmatt
Bratsch
Leuk
Niwen
Galm
Bachalp
Torrentalp
Bodmen
Tschärmilonga
Oberu
Stafel
Mutal
Ferdenrothorn
Restialp
Faldumalp
Fluealp
Mannalp
Lämmerenalp
Engstligenalp
Schwarzenbach
Ob. Tatelish
Gastere
Sackhorn
Hockenalp
Lauchernalp
Kummenalp
Obers Farda
Und Fasualp
Engersch
Jeizinen
Tschingellochtigh
Ammertenhn
Ammertenstock
Les Faverges
Les Outannes
Mont Bonvin
Mgne du Sex
Colombire
L'Aprit
Varnera
Tschingere
Thel
Lees Birches
Leshörnern
Lämmerenhn
Schwarzenbach
Spittelbach
Rote Lamme
Wildstrubel Gl.
Engstligen Gr.
Ammertengrat
Tschingellochtigh
Balmhorn H. SAC
Lämmeren H. SAC
Wild elsigen
Gelatt
Lötschberg
Lötschepass
Ober Tatelish
Gitzifurggu
Kummenalp
Restialp
Faldumalp
Niwen
Meiggu
Kippel
Ferden
Leuk
Inden
Albinen
Feschel
Guttet
Erschmatt
Bratsch
Hohtem
Kopperstein
Mutal
Stafel
Und Fasualp
Engersch
Jeizinen
Tschärmilonga
Oberu
Galm
Bachalp
Torrentalp
Bodmen
Tschingere
Thel
Lees Birches
Leshörnern
Lämmerenalp

39. Leukerbad Kt. VS

a) Gebietsbeschreibung

- Das Schutzgebiet liegt auf der rechten Seite des Rhonetals im hintersten Teil des Tales der Dala bei Leukerbad. Es umfasst die nach Süden und Südosten exponierten Abhänge und Felsabstürze vom Balmhorn über die Gemmi, Schwarzhorn bis zum Tschajettuhorn, die Lämmerenalp sowie die nach Nordwesten gerichteten Abhänge vom Torrenthorn bis zum Ferdenrothorn. Das Gebiet ist touristisch stark belastet, trotzdem enthalten die vielen sehr steilen Geländeabschnitte noch eine ganze Reihe von ungestörten Lebensräumen für Wildtiere.

b) Zielsetzung

- Erhaltung des Gebietes als Lebensraum für wildlebende Säugetiere und Vögel.

- Schutz der Tiere vor Störung.

- Verringerung der Konkurrenz zwischen Wildtieren und Schafen.

c) Besondere Massnahmen

- Das gesamte Banngebiet ist integral geschützt.

39. Loèche-les-Bains Ct. VS

a) Description de la zone

- La zone protégée est située sur le côté droit de la vallée du Rhône, dans la partie arrière de la vallée de la Dala, près de Loèche-les-Bains. Elle comprend les versants exposés au sud et au sud-est, qui vont du Balmhorn au Tschajettuhorn en passant par la Gemmi et le Schwarzhorn, la Lämmerenalp ainsi que les versants exposés au nord-ouest, allant du Torrenthorn au Ferdenrothorn. La région est très touristique, mais les parties très abruptes abritent toute une série de biotopes tranquilles pour la faune sauvage.

b) Objectif

- Conservation de la zone en tant qu'habitat pour des mammifères et oiseaux sauvages;

- Protection des animaux contre les dérangements;

- Diminution de la concurrence entre moutons et animaux sauvages.

c) Mesures particulières

- L'ensemble du district franc est soumis à une protection intégrale.

39. Leukerbad Ct. VS

a) Descrizione della zona

- La zona protetta, situata a sul fianco destro della valle del Rodano, nella parte interna della valle della Dala vicino a Leukerbad comprende: i versanti esposti a meridione ed a sud-est, che si stendono dal Balmhorn al Tschai,jettuhorn passando per la Gemmi e lo Schwarzhorn; la Lämmerenalp ed i versanti esposti a nord-ovest, dal Torrenthorn al Ferdenrothorn. La regione è molto turistica, ma le parti molto scoscese ospitano biotopi tranquilli propizi alla fauna selvatica.

b) Scopi

- Conservazione della regione come habitat ideale per mammiferi e uccelli selvatici;

- Protezione della fauna dai disturbi;

- Diminuzione della concorrenza tra pecore e animali selvatici.

c) Provvedimenti particolari

- La bandita è sottoposta a protezione integrale.